

COORDENADAS GEOGRÁFICAS	
LATITUDE	LONGITUDE
P1 6°39'29.60"S	69°52'16.30"O
P2 6°39'29.91"S	69°52'16.55"O
P3 6°39'28.91"S	69°52'17.15"O
P4 6°39'29.31"S	69°52'17.51"O

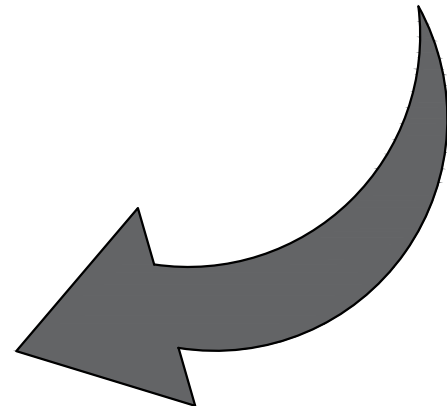
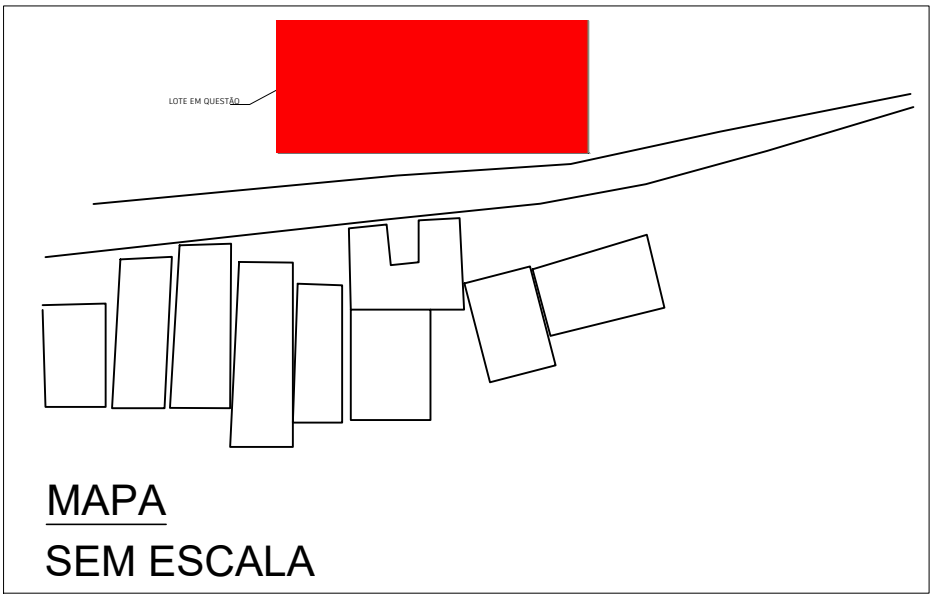
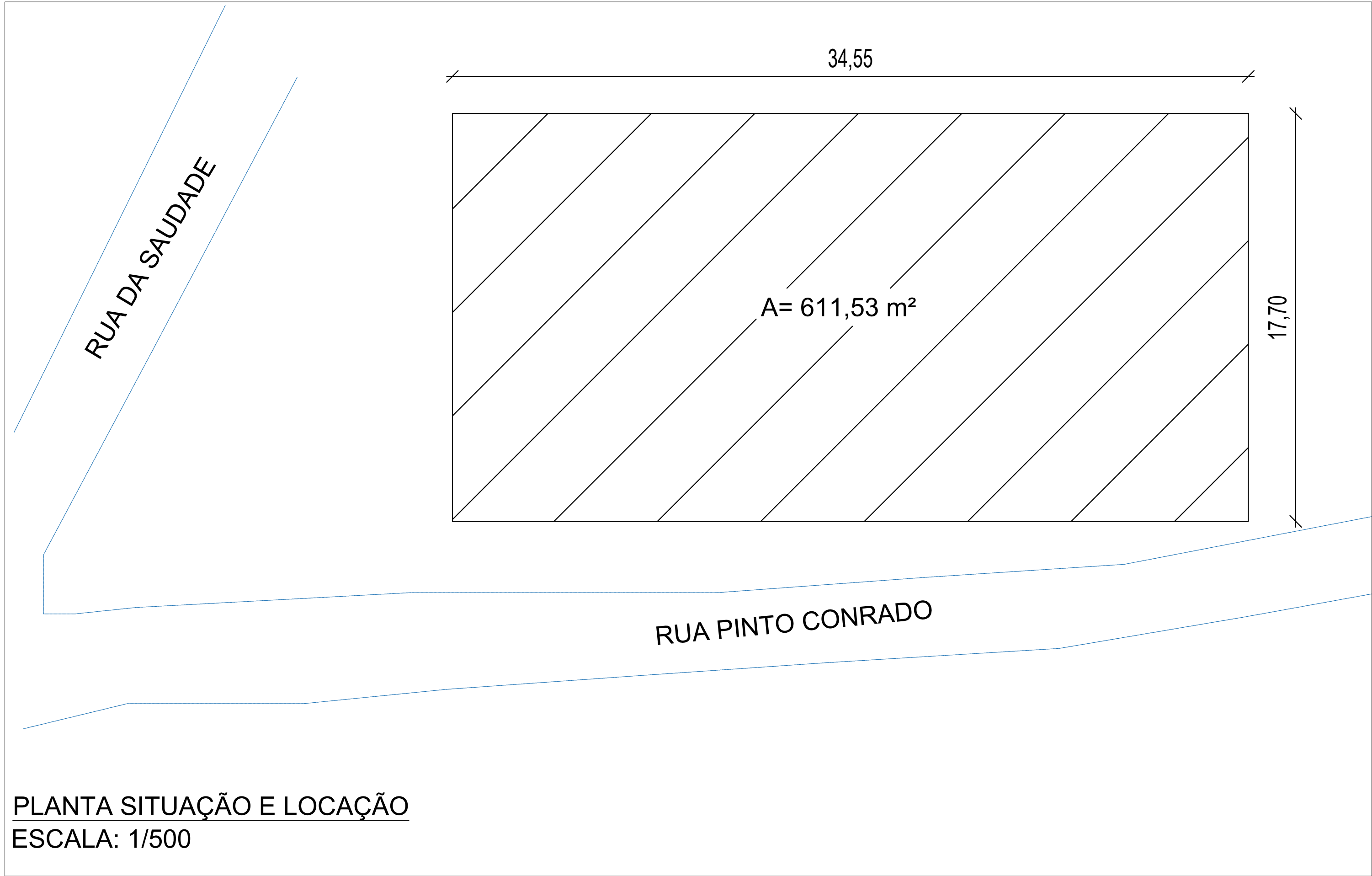

**DECLARAÇÃO DE COMPROMISSO**

DECLARAMOS SOB AS PENAS DA LEI, ESTAR CUMPRINDO TODOS OS REQUISITOS EXIGIDOS PELA LEGISLAÇÃO URBANÍSTICA DE MANAUS, COMPROMETENDO-ME A COMPROVAR TAL AFIRMAÇÃO QUANDO DA OBTENÇÃO DO HABITE-SE, SOB PENA DE NÃO OBTÊ-LO.

COMPROMETO-ME AINDA, TER CIÊNCIA QUE A APROVAÇÃO DO PROJETO E INTRODUÇÃO DAS MODIFICAÇÕES NECESSÁRIAS A SUA APROVAÇÃO, NÃO ME EXIME DAS RESPONSABILIDADES ESTABELECIDAS PELAS NORMAS, REGULAMENTOS E LEGISLAÇÃO PERTINENTES ÀS ATIVIDADES PROFISSIONAIS.

Carimbos			
Identificação da Obra: <b>QUADRA DE AREIA DE FÁTIMA</b>			
Endereço da Obra: <b>Rua Otaviano Melo, nº408 - Bairro - Nossa Senhora de Fátima - Eirunepé/AM</b>			
Proprietária: <b>Prefeitura de Eirunepé</b>			
Identificação do Projeto: <b>AUREA MARIA ESTER MARQUES</b>			
Assinatura:			
Etapas do projeto: <b>Projeto Arquitetônico</b>		Data: Revisado em: <b>29/07/2025</b>	
<b>PLANTA SITUAÇÃO E LOCAÇÃO</b>			
Autor do projeto: Arq. Mayara Danielle FROES Cau/AM nº: A291925-7 Fone: (92) 98423-5808		Responsável Técnico:	
Nº da RRT do Projeto: XXXXXXX	Desenho: ARQ. Mayara Froes	Escala: INDICADA	Nº ART/RRT de Execução: XXXX

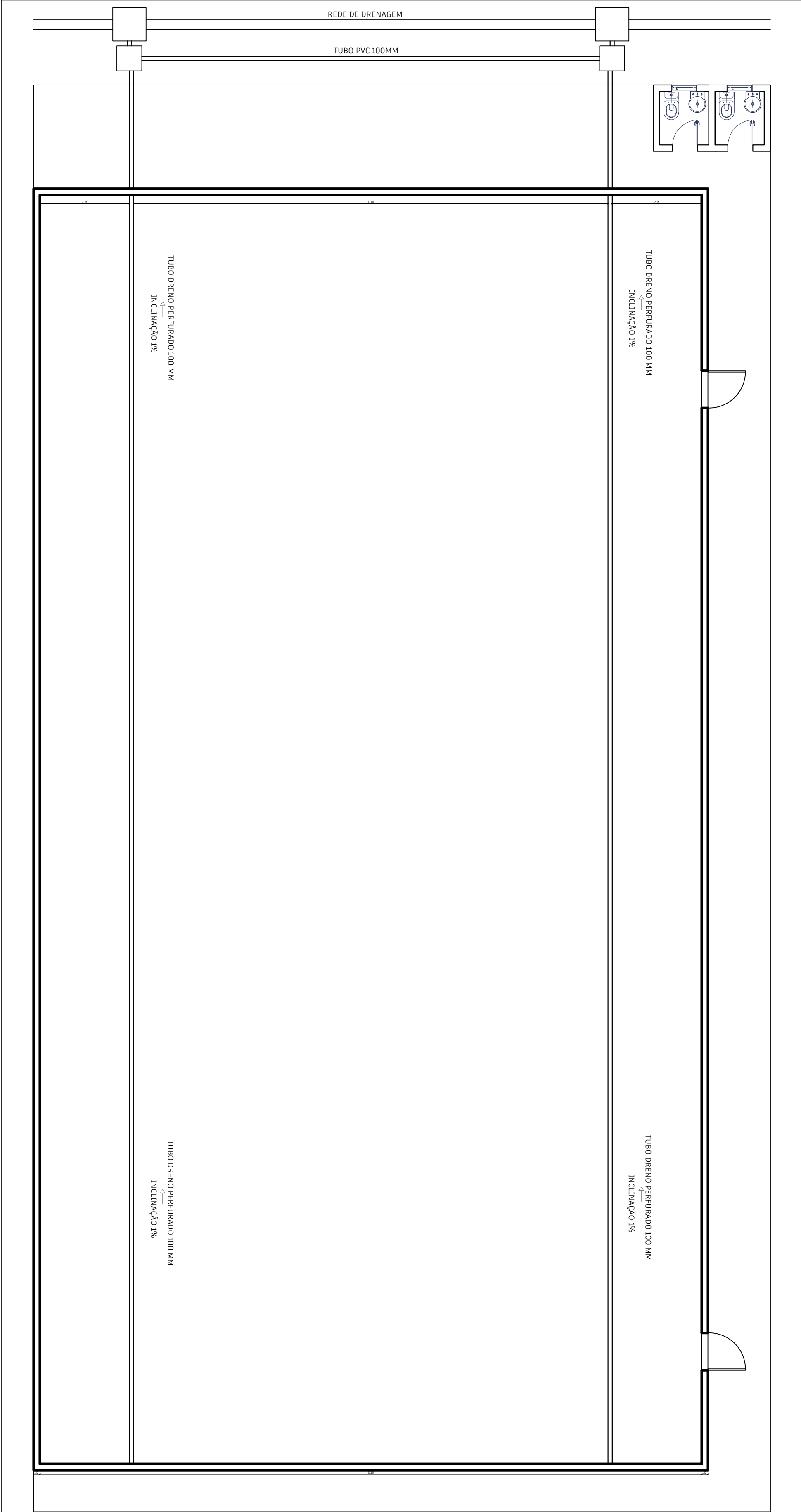

PLANTA DRENAGEM QUADRA DE AREIA  
ESCALA: 1/75

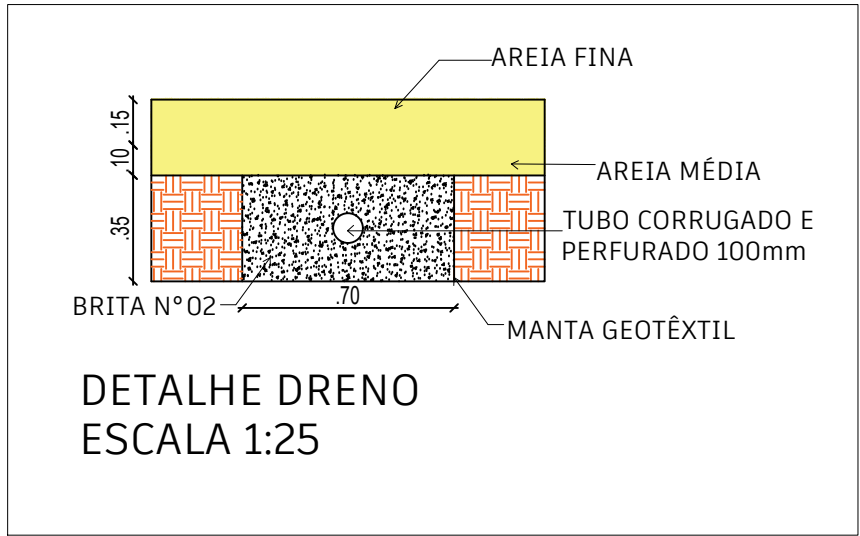
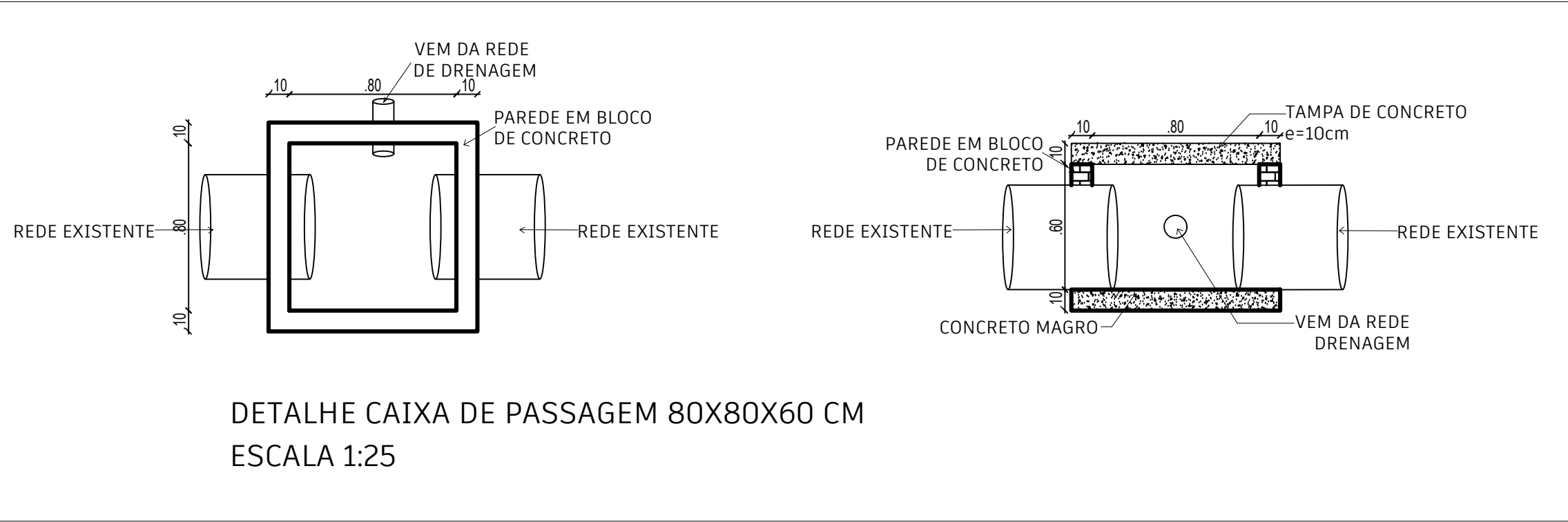
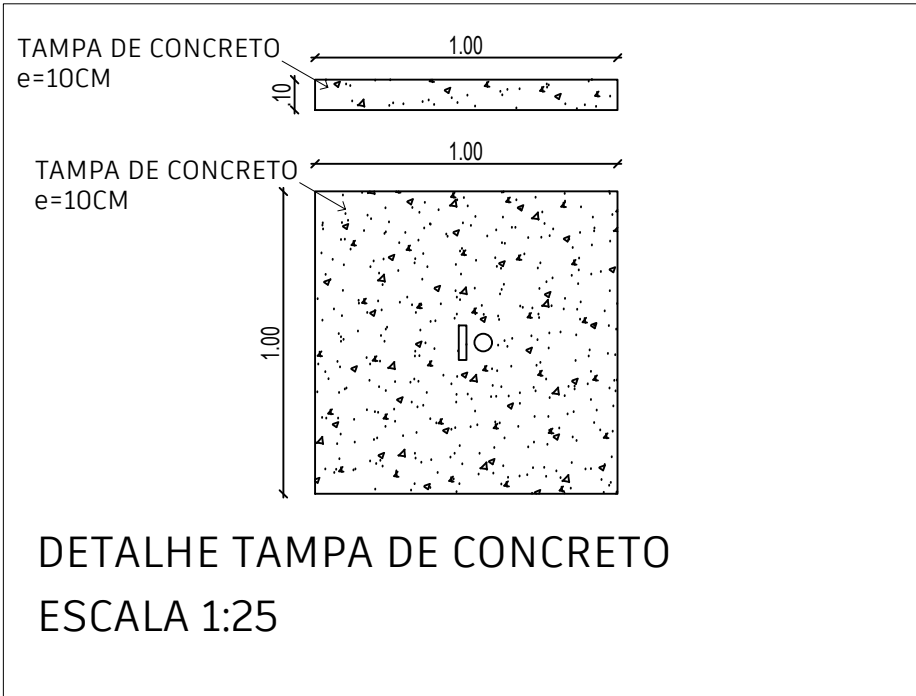
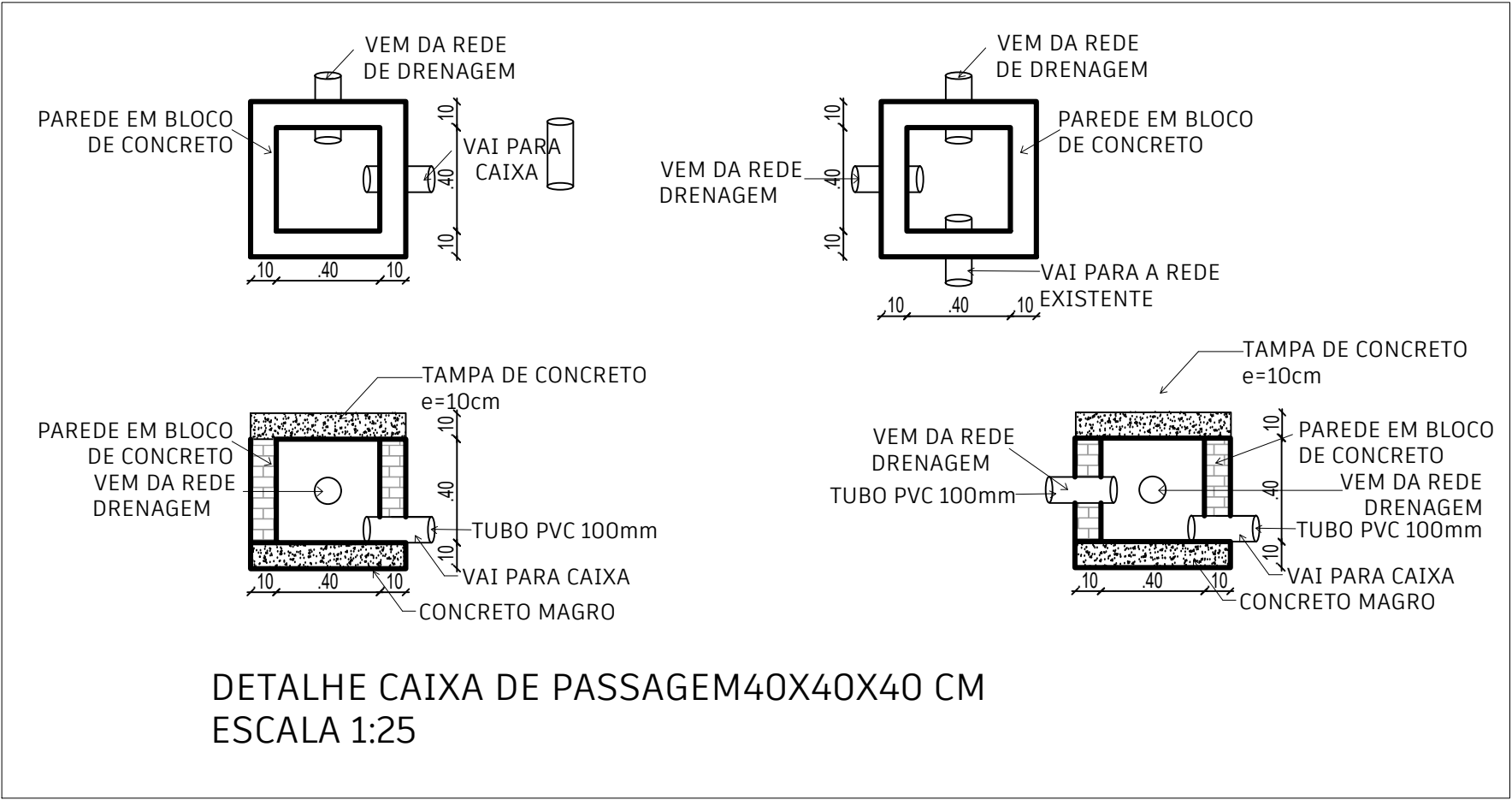
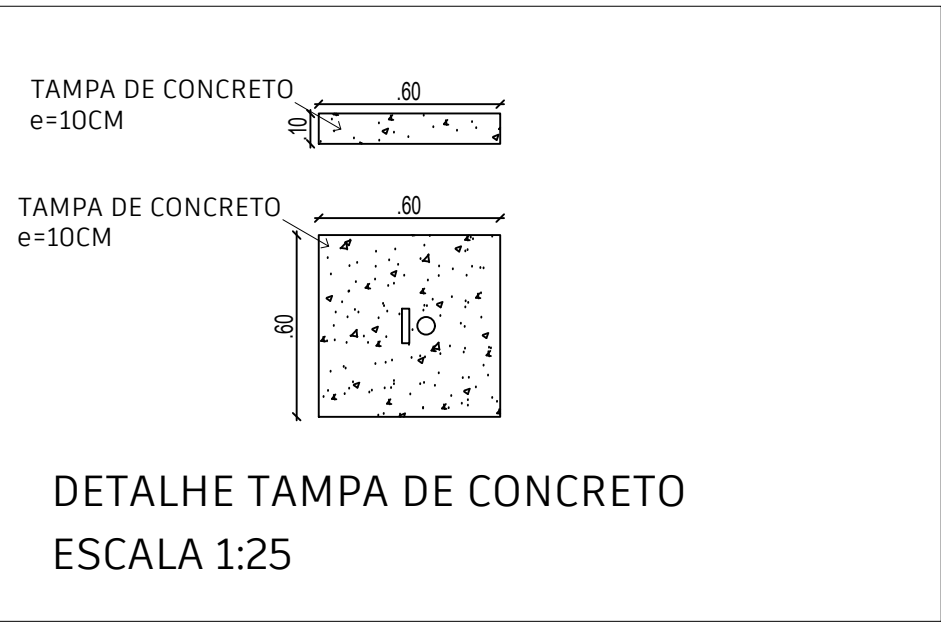

**DECLARAÇÃO DE COMPROMISSO**  
DECLARAMOS SOB AS PENAS DA LEI, ESTAR CUMPRINDO TODOS OS REQUISITOS EXIGIDOS PELA LEGISLAÇÃO URBANÍSTICA DE MANAUS, COMPROMETENDO-ME A COMPROVAR TAL AFIRMAÇÃO QUANDO DA OBTENÇÃO DO HABITE-SE, SOB PENA DE NÃO OBTÊ-LO.  
COMPROMETO-ME AINDA, TER CIÊNCIA QUE A APROVAÇÃO DO PROJETO E INTRODUÇÃO DAS MODIFICAÇÕES NECESSÁRIAS A SUA APROVAÇÃO, NÃO ME EXIME DAS RESPONSABILIDADES ESTABELECIDAS PELAS NORMAS, REGULAMENTOS E LEGISLAÇÃO PERTINENTES ÀS ATIVIDADES PROFISSIONAIS.

Carimbos				<div>PROJETO DE ARQUITETURA</div> <div>Autoria sob reserva conforme Lei 5988 de 14/03/73</div> <div>03</div>
Identificação da Obra:				
QUADRA DE AREIA DE FÁTIMA				
Endereço da Obra:				
Rua Otaviano Melo, nº408 - Bairro - Nossa Senhora de Fátima - Eirunepé/AM				
Proprietária:				
Prefeitura de Eirunepé				
Identificação do Projeto:				
AUREA MARIA ESTER MARQUES				
Assinatura:				
Etapas do projeto:		Data:		29/07/2025
Projeto Arquitetônico		Revisado em:		
PLANTA HIDRÁULICA, DETALHAMENTO				
Autor do projeto:				
Arq. Mayara Danielle Froes Cau/AM nº A291925-7 Fone: (92) 98423-5808				
Responsável Técnico:				
Nº da RRT de Projeto: XXXXXXXX	Desenho: ARQ. Mayara Froes	Escala: INDICADA	Nº ART/RRT de Execução: XXXX	



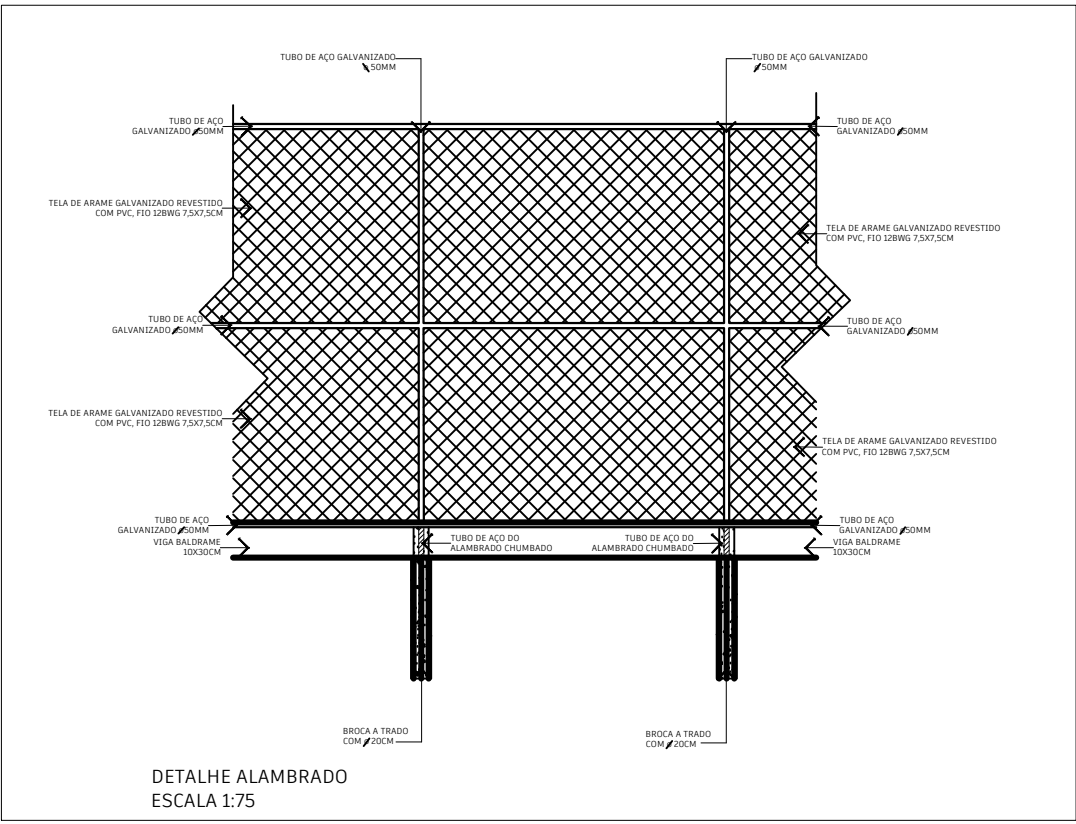
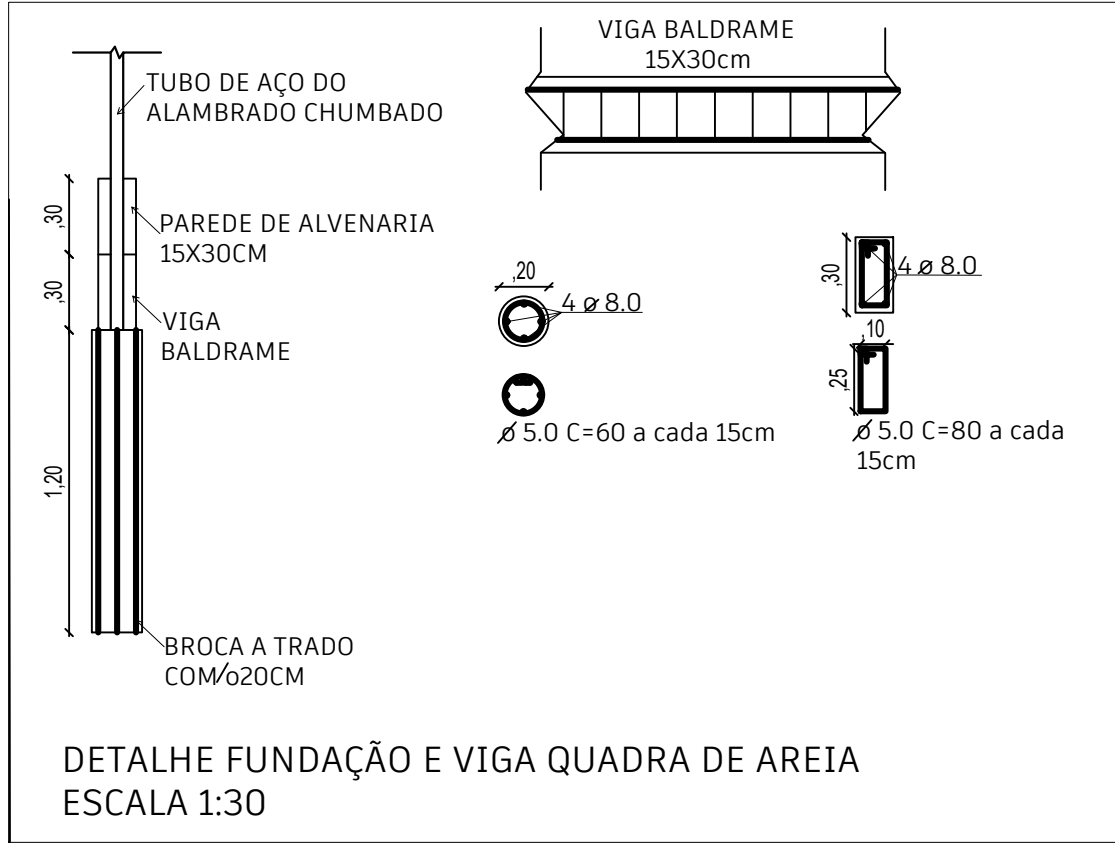
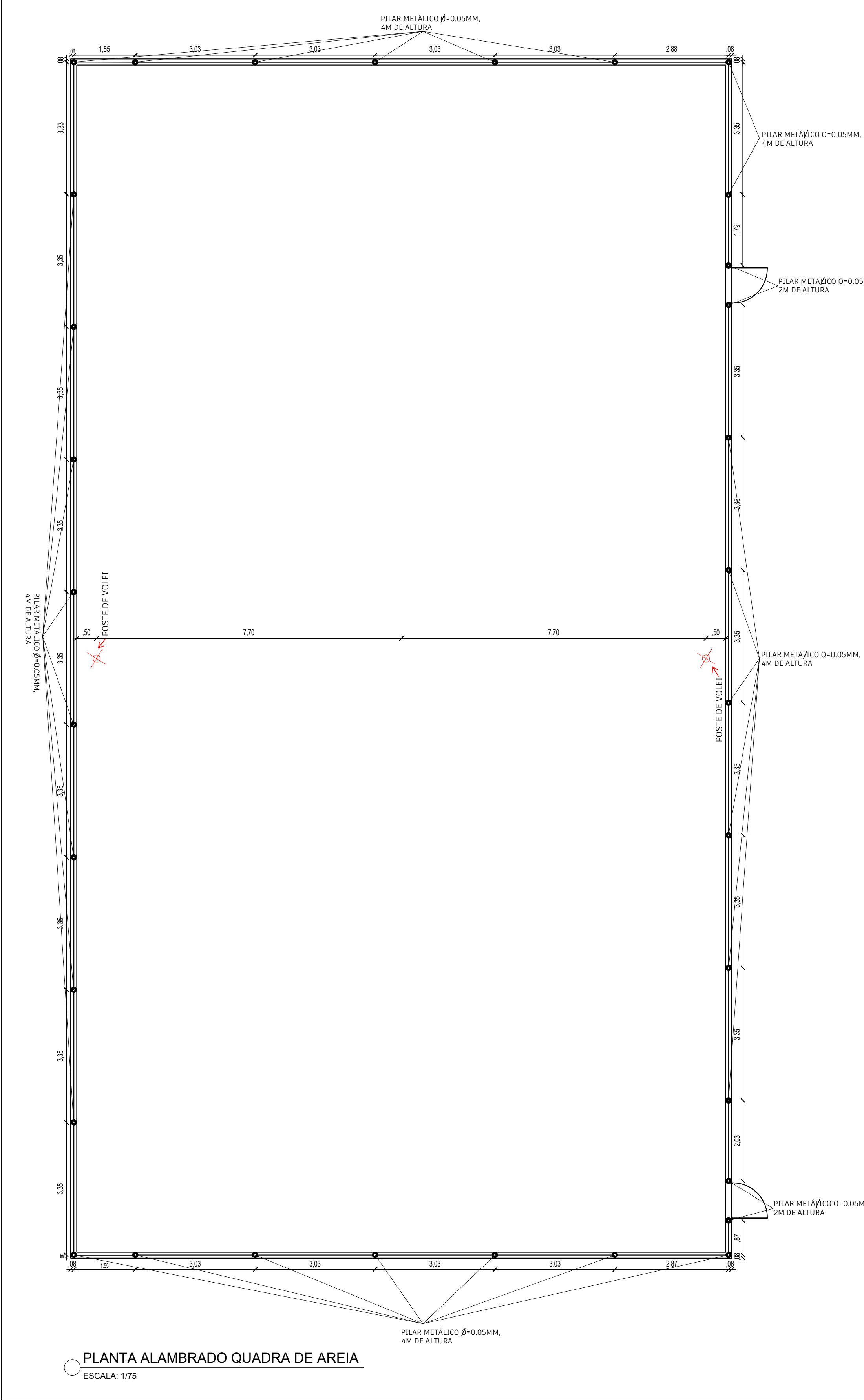
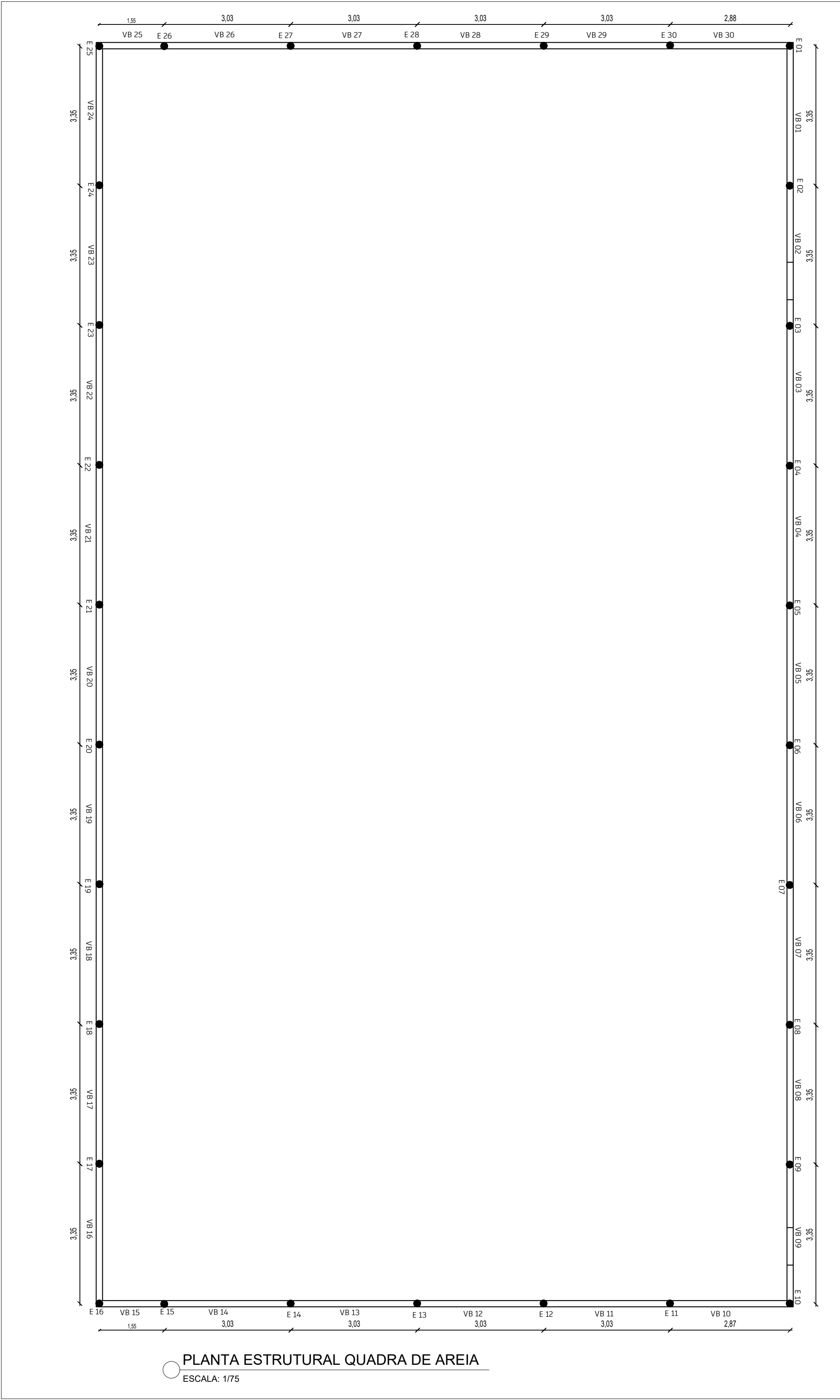

**DECLARAÇÃO DE COMPROMISSO**

DECLARAMOS SOB AS PENAS DA LEI, ESTAR CUMPRINDO TODOS OS REQUISITOS EXIGIDOS PELA LEGISLAÇÃO URBANÍSTICA DE MANAUS, COMPROMETENDO-ME A COMPROVAR TAL AFIRMAÇÃO QUANDO DA OBTENÇÃO DO HABITE-SE, SOB PENA DE NÃO OBTÊ-LO.

COMPROMETO-ME AINDA, TER CIÊNCIA QUE A APROVAÇÃO DO PROJETO E INTRODUÇÃO DAS MODIFICAÇÕES NECESSÁRIAS A SUA APROVAÇÃO, NÃO ME EXIME DAS RESPONSABILIDADES ESTABELECIDAS PELAS NORMAS, REGULAMENTOS E LEGISLAÇÃO PERTINENTES ÀS ATIVIDADES PROFISSIONAIS.

<div>Carimbos</div>				<div>PROJETO DE ARQUITETURA</div> <div>Autoria sob reserva conforme Lei 5988 de 14/03/73</div> <div>02</div>
Identificação da Obra:				
QUADRA DE AREIA DE FÁTIMA				
Endereço da Obra:				
Rua Otaviano Melo, nº408 - Bairro - Nossa Senhora de Fátima - Eirunepé/AM				
Propriedade:				
Prefeitura de Eirunepé				
Identificação do Projeto:				
AUREA MARIA ESTER MARQUES				
Assinatura:				
Etapas do projeto:		Data:		
Projeto Arquitetônico		Revisado em:		
		29/07/2025		
PLANTA ESTRUTURAL, PLANTA ALAMBRADO, DETALHAMENTO				
Autor do projeto:		Responsável Técnico:		
Arq. Mayara Danielle Froes Cau/AM nº A291925-7 Fone: (92) 98423-5808				
Nº da RRT do Projeto:		Escala:		
XXXXXXX		INDICADA		
Desenho:		Nº ART/RRT de Execução:		
ARQ. Mayara Froes		XXXXX		



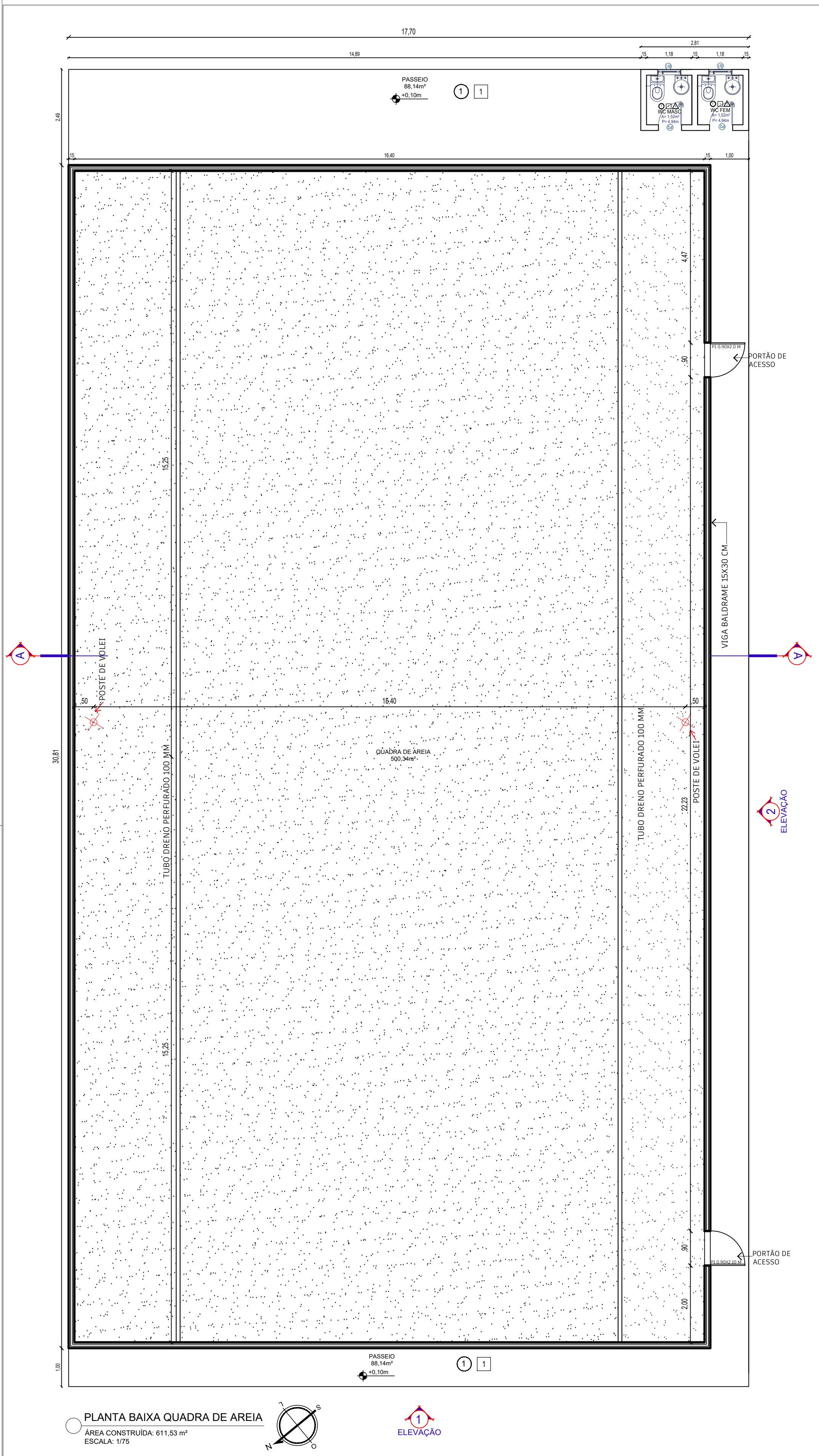

PLANTA BAIXA QUADRA DE AREIA  
ÁREA CONSTRUÍDA: 611,53 m²  
ESCALA: 1/75

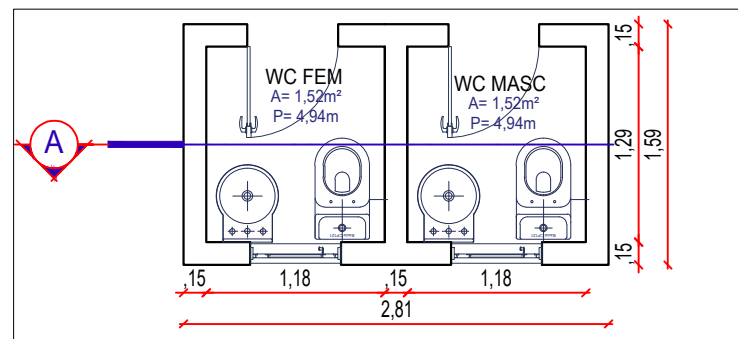

PLANTA DE BAIXA  
ÁREA COBERTA: 4,47m²

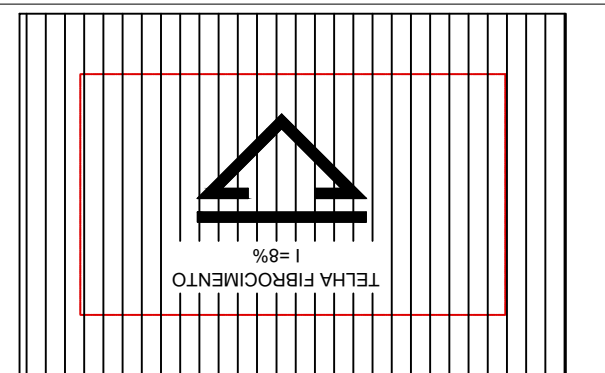

PLANTA DE COBERTURA  
ÁREA COBERTA: 4,47m²

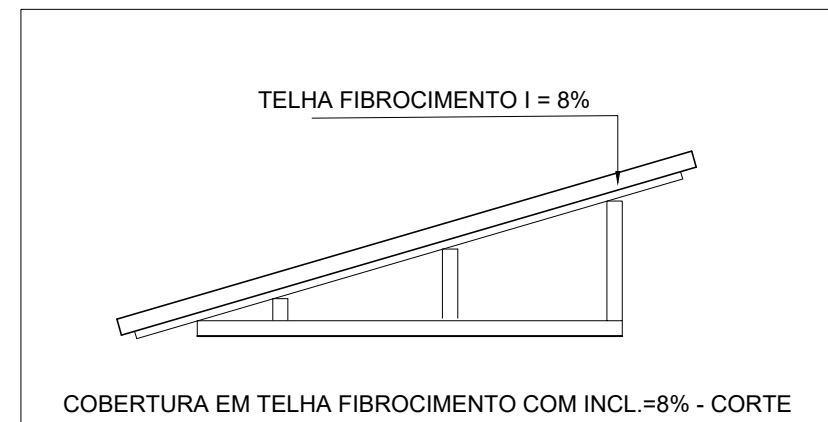

COBERTURA EM TELHA FIBROCIMENTO COM INCL.=8% - CORTE

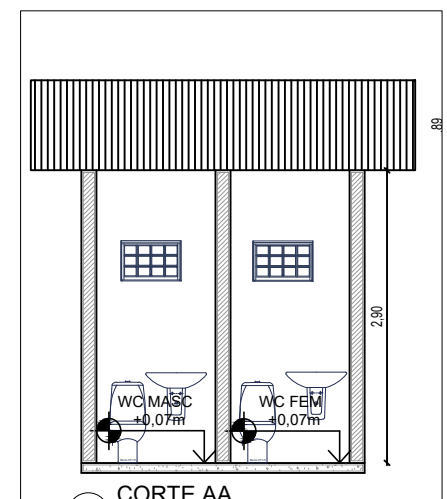

CORTE AA  
ESCALA: 1/75

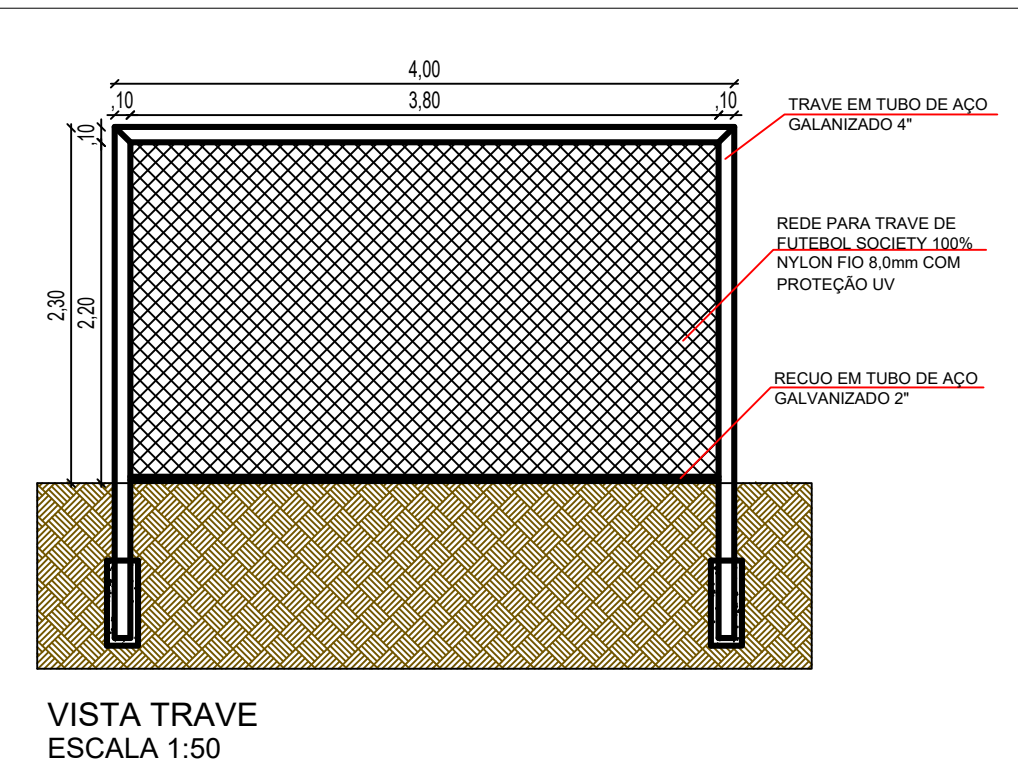

VISTA TRAVE  
ESCALA 1:50

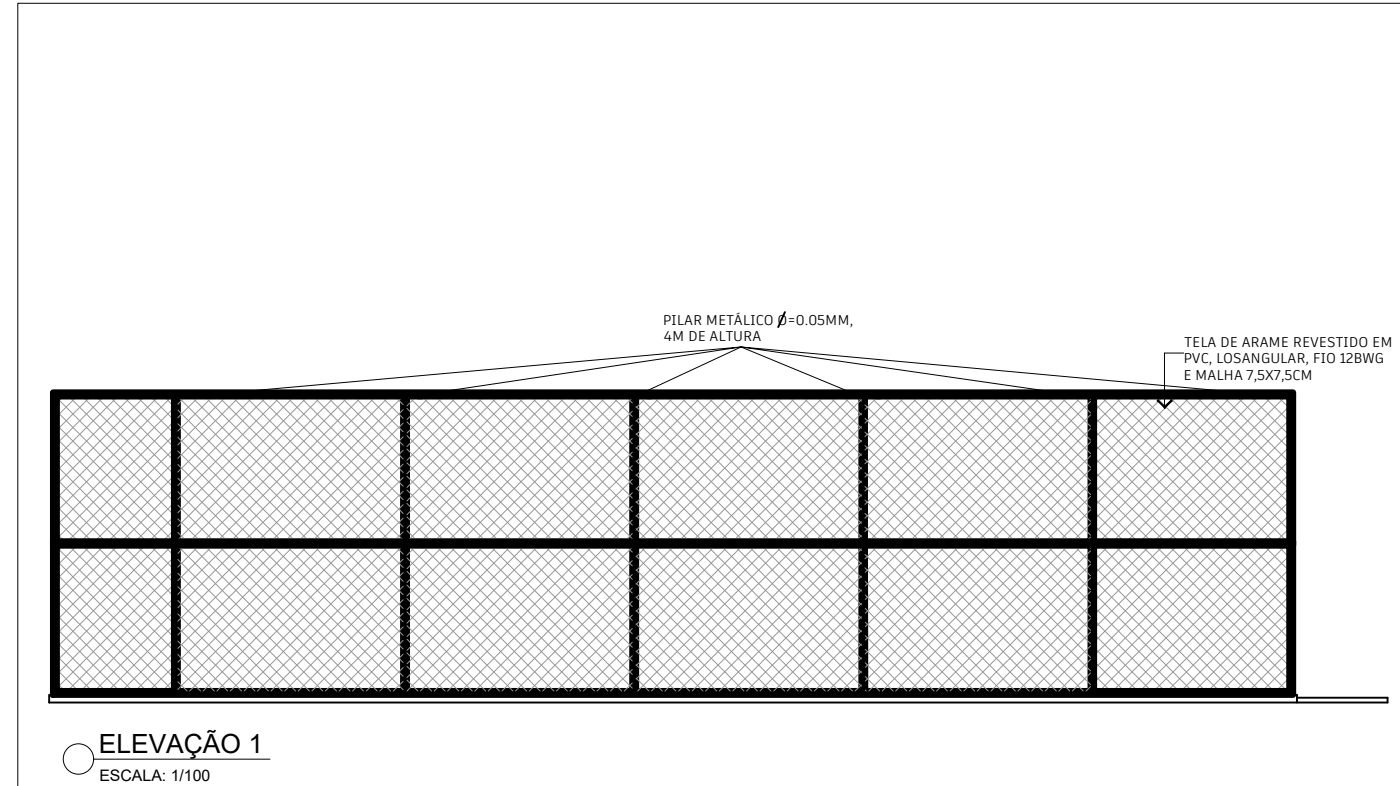

ELEVÇÃO 1  
ESCALA: 1/100

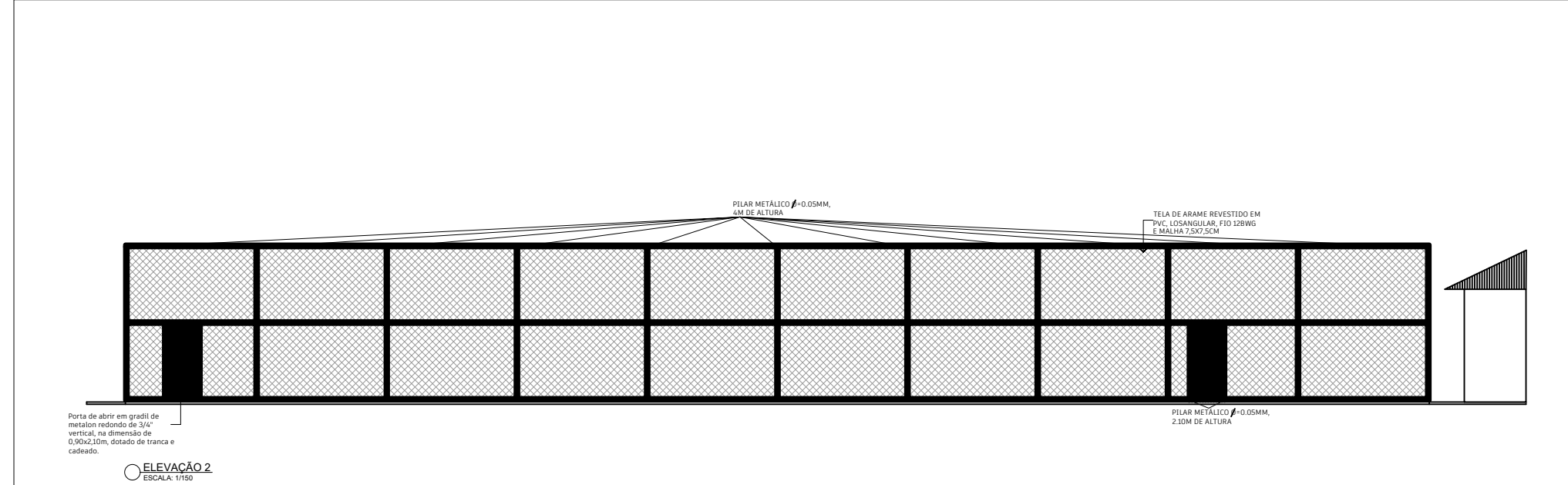

ELEVÇÃO 2  
ESCALA: 1/100

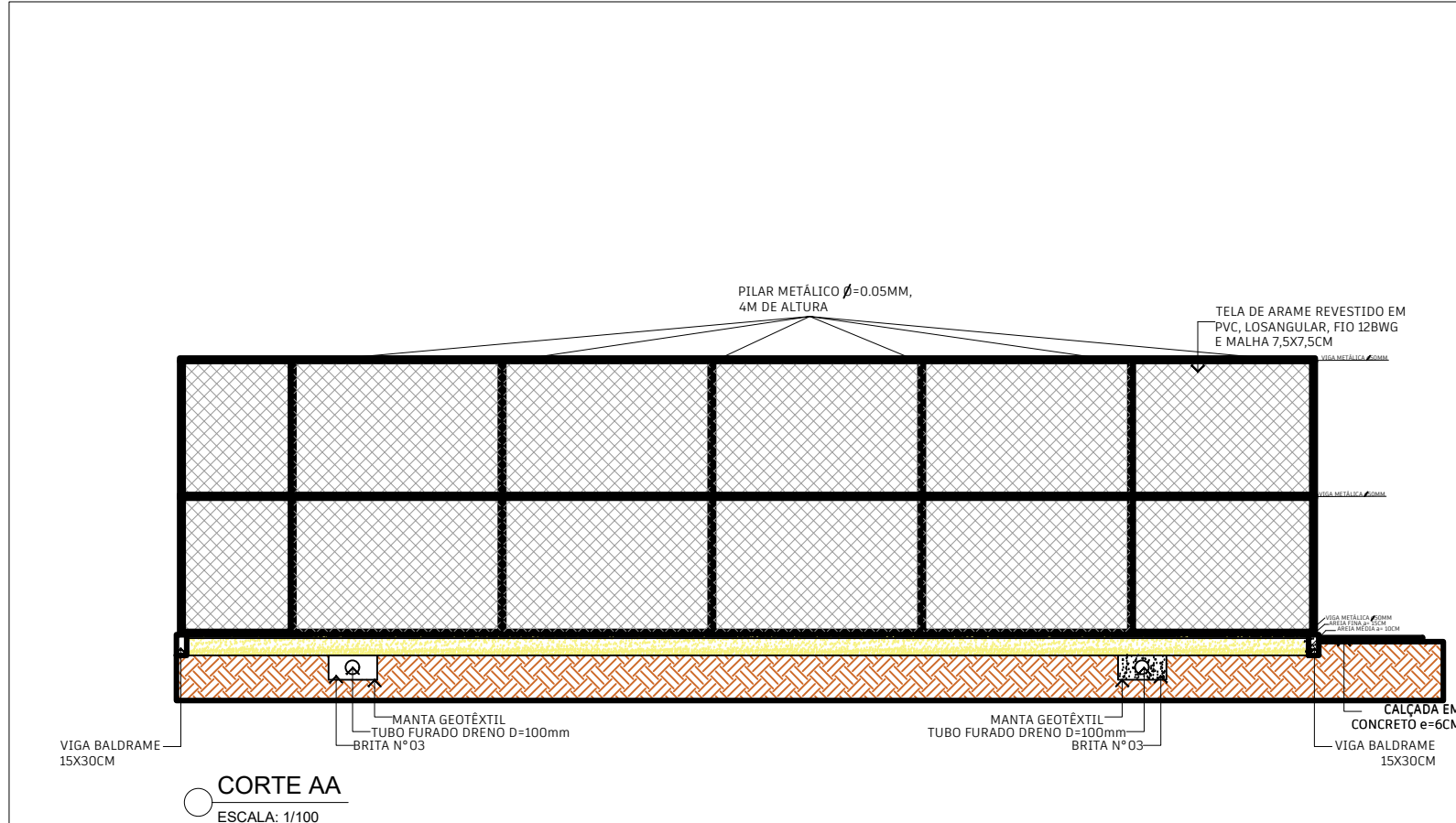

CORTE AA  
ESCALA: 1/100

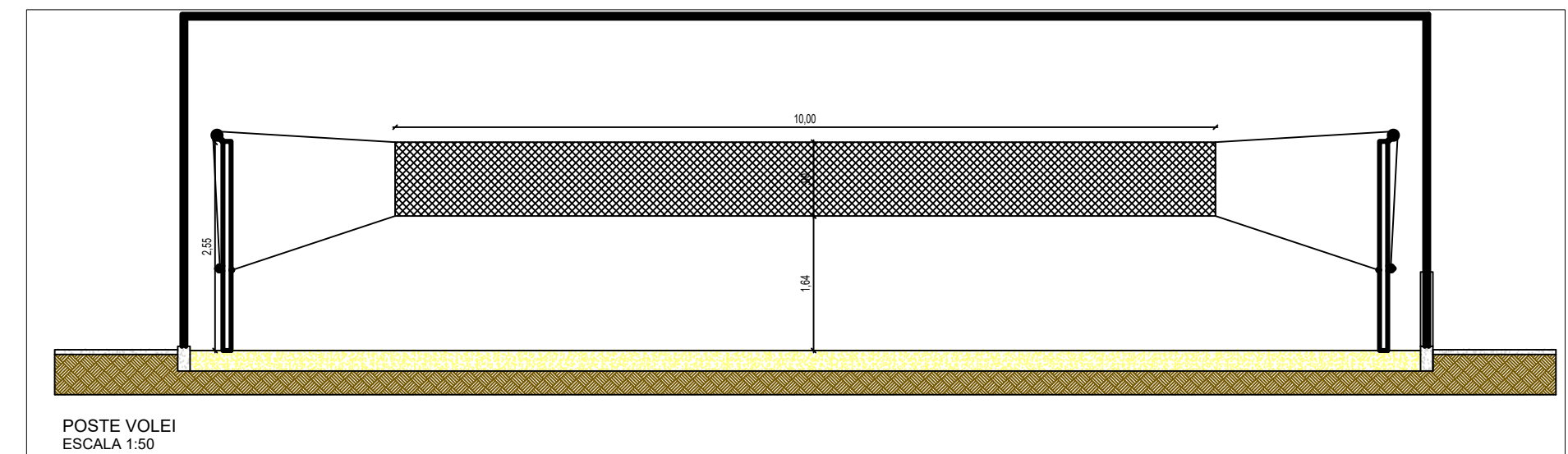

POSTE VOLEI  
ESCALA 1:50

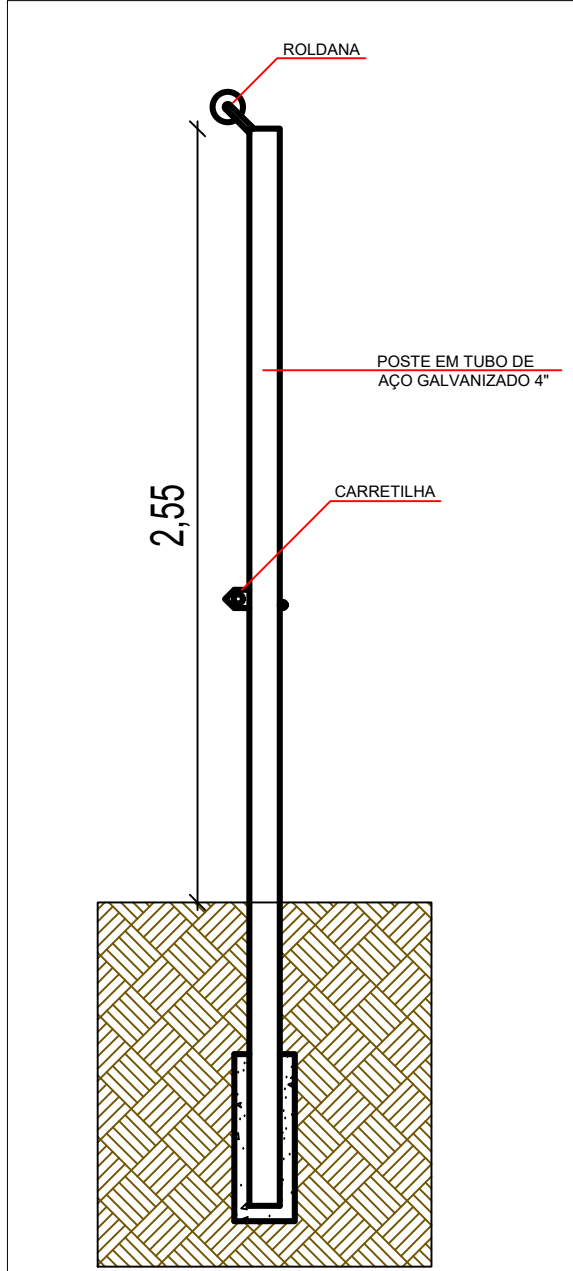

DETALHE POSTE VOLEI  
ESCALA 1:25

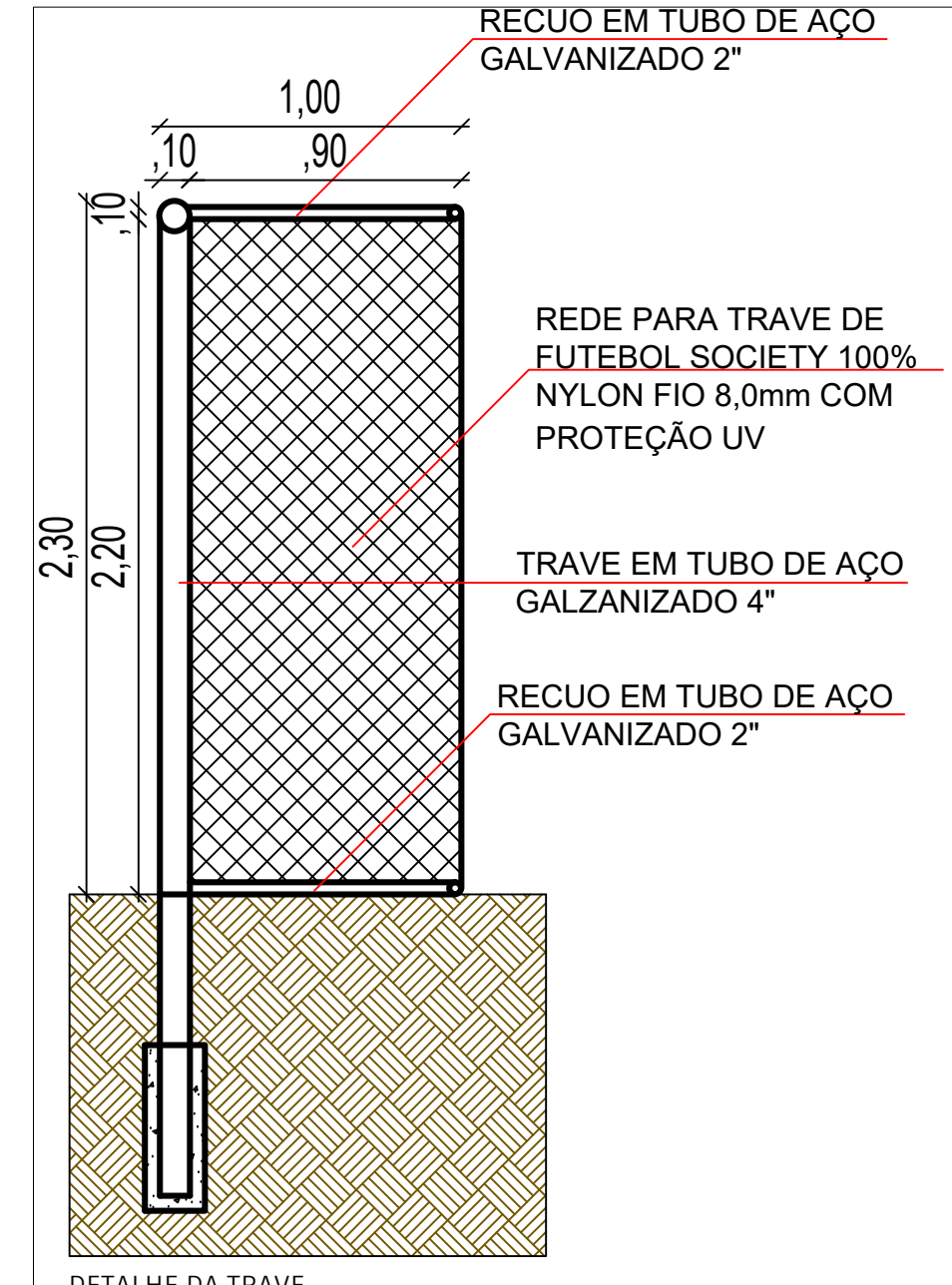

DETALHE DA TRAVE  
ESCALA 1:25

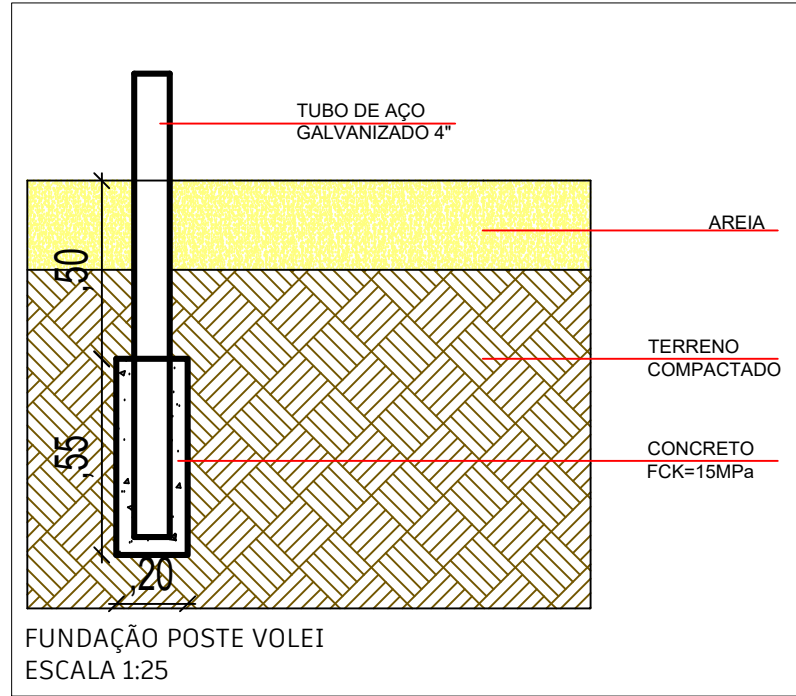

FUNDAÇÃO POSTE VOLEI  
ESCALA 1:25

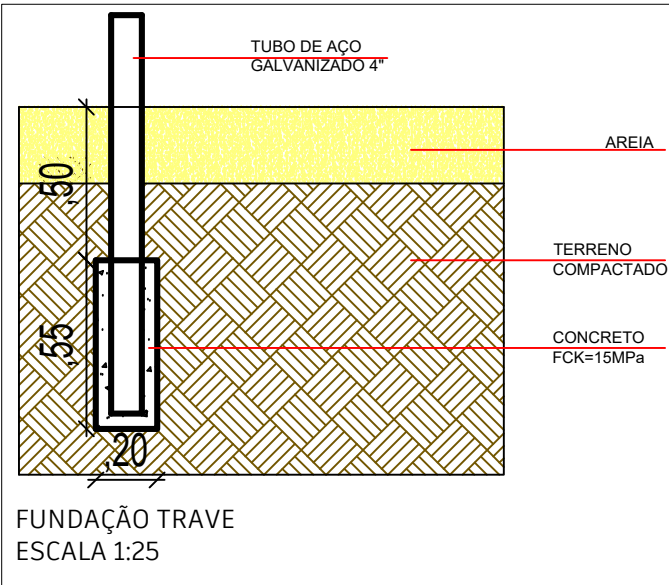

FUNDAÇÃO TRAVE  
ESCALA 1:25

QUADRO DE PORTAS			
Número	Dimensões (m)		Material/Tipo
	Largura	Altura	
P1	0,90	2,10	PORTÃO DE ABRIR EM GRADIL DE METALON REDONDO DE 3/4" VERTICAL
P2	0,60	2,10	PORTA EM MADEIRA 1 FOLHA - EXO LATERAL
QUADRO DE JANELAS E BASCULANTES			
Número	Dimensões (m)		Material/Tipo
	Largura	Altura	
B1	1,50	0,60	ESQUADRIA EM ALUMÍNIO E VIDRO TEMPERADO, ESP. 8mm
TABELA DE ACABAMENTOS DA QUADRA			
PISO			
1 - PISO CONCRETO	1 - PAREDE	1 - TETO	
2 - PISO CERÂMICO ANTIDERRAPANTE DIM. 45x45cm, ATE 1,80m	2 - REVESTIMENTO CERÂMICO, DIM. 45x45cm, ATE 1,80m	2 - SEM COBERTURA	
3 - PISO CERÂMICO ANTIDERRAPANTE DIM. 45x45cm, PEI 5	3 - APLICAR SELADOR ACRÍLICO, EMASSAMENTO ACRÍLICO E PINTURA PADRÃO PREFEITURA		
QUADRO DE ÁREAS			
ÁREA DE AREIA			500,34 m²
PASSEIO			66,14 m²
BANHEIROS			3,04 m²

**DECLARAÇÃO DE COMPROMISSO**

DECLARAMOS SOB AS PENAS DA LEI, ESTAR CUMPRINDO TODOS OS REQUISITOS EXIGIDOS PELA LEGISLAÇÃO URBANÍSTICA DE MANAUS, COMPROMETENDO-ME A COMPROVAR TAL AFIRMAÇÃO QUANDO DA OBTENÇÃO DO HABITE-SE, SOB PENA DE NÃO OBTÊ-LO.

COMPROMETO-ME AINDA, TER CIÊNCIA QUE A APROVAÇÃO DO PROJETO E INTRODUÇÃO DAS MODIFICAÇÕES NECESSÁRIAS À SUA APROVAÇÃO, NÃO ME EXIME DAS RESPONSABILIDADES ESTABELECIDAS PELAS NORMAS, REGULAMENTOS E LEGISLAÇÃO PERTINENTES ÀS ATIVIDADES PROFISSIONAIS.

Carimbos			
Identificação da Obra:			
QUADRA DE AREIA DE FÁTIMA			
Endereço da Obra:			
Rua Otaviano Melo, nº408 - Bairro - Nossa Senhora de Fátima - Eirunepé/AM			
Proprietário:			
Prefeitura de Eirunepé			
Identificação do Projeto:			
AUREA MARIA ESTER MARQUES			
Assinatura:			
Etapas do projeto:			
Projeto Arquitetônico			
Título da prancha:			
PLANTA DE BAIXA QUADRA, CORTE, ELEVÇÕES, DETALHAMENTO, EDIFICAÇÃO			
Autor do projeto:			
Arq. Mayara Danielle Froes GALVAM nº A291925-7			
Forma: 002/08423-0002			
Email: ARQ.MAYARA@PROJETS@GMAIL.COM			
Responsável Técnico:			
Arq. Mayara Froes			
Nº da RRT do Projeto:			
XXXXXXX			
Desenho:			
Arq. Mayara Froes			
Escala:			
1:75			
Nº ART/RRT de Execução:			
XXXXX			
Francha:			
01			